

NAGYFESZÜLTSGŰ ALÁLLOMÁSI SZERELVÉNYEK

Csősín csatlakozó

(Kivonatos katalógus)

A katalógusban nem szereplő termékigény esetén forduljon irodánkhoz.



A katalógus használata

A táblázat tetején szerepel a szerelvény neve és, illetve alkalmazhatóságának felső feszültség határa.

A katalógus bal oldalán szereplő ábra szemlélteti a szerelvény kinézetét.

A szemléltető rajzon különböző betűkkel jelölt méretek a szerelvény kiválasztásához elengedhetetlen paramétereket jelölnék, melyek a táblázatból mm-ben olvashatók ki.

A kiválasztott méreteknek megfelelő szerelvényt a táblázatban szereplő 9 jegyű számmal lehet megrendelni. Természetesen egy rendelési számhoz csak a sorban mellette felsorolt méretadatok tartoznak.

A rajzon szereplő betűjelölések magyarázata:

Az „A” és „B” betűk a csatlakozóba beköthető sodronyok és csapok minimális és maximális átmérőjét mutatják.

„C” két sodrony távolsága

„D1” , „D2” a lapos csatlakozó felületének nagysága

„E” a csősín vagy sodrony középpontjának magassága

„F” a lemez vastagsága

„G” , „H” a csatlakozó felület hossza

„G1” , „H1” két bilincses szorítás esetén a csatlakozó felület hossza

„G2” , „H2” három bilincses szorítás esetén a csatlakozó felület hossza

Sodrony csatlakoztatása esetén mindig 3-as szorítást kell alkalmazni a megfelelő érintkezési felület és átmeneti ellenállás érdekében.

Két bilincses csatlakozást csak olyan csap esetén kell alkalmazni aminek hossza nem éri a három bilincses csatlakozó hosszát.

Rendelésnél meg kell adni a rendelési számot a csatlakozó sodronyok és/vagy csap átmérőjét, a csap anyagát (réz vagy alumínium), lapos csatlakozó esetén a felfogatáshoz szükséges furatok átmérőjét és a furatok egymáshoz mért távolságát.

Réz csap esetén figyelembe kell venni a csap és a szerelvény közt lévő cupal lemez vastagságát ami átmérőben +2 mm-t jelent. Tehát a rézcsap átmérője +2mm kisebbnek vagy egyenlőnek kell lennie a szerelvénybe csatlakoztatható maximális átmérőnél.

Ha bármilyen problémája vagy kérdése lenne forduljon bizalommal irodánkhoz.

Dilatációs csősín tartó

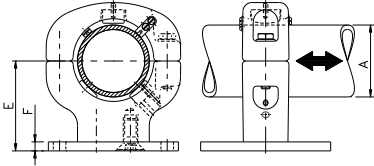

| Rendelési szám | A | E | F |
|--------------------------|-----|-----|-------|
| 158 823 824 | 80 | 100 | 10 |
| 195 849 002 | 100 | 100 | 10 |
| 158 160 001 | 160 | 150 | 10 |
| 158 823 826 söntfojtóhoz | 80 | 100 | 10 AI |

Fix csősín tartó

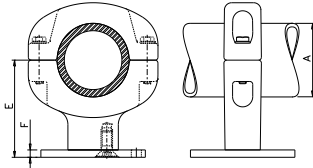

| Rendelési szám | A | E | F |
|--------------------------|-------|-----|-------|
| 197 090 003 | 80 | 100 | 10 |
| 157 751 752 | 100 | 100 | 10 |
| 197 160 001 | 160 | 150 | 10 |
| 197 090 006 söntfojtóhoz | 80 | 100 | 10 AI |
| 197 090 050 | 48-80 | 100 | 10 |

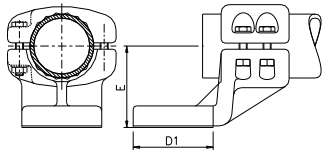

Lapos fix csősín csatlakozó

| Rendelési szám | A | E | D1 | D2 |
|----------------|-----|-----|-----|-----|
| 197 090 002 | 80 | 100 | 100 | 100 |
| 170 247 002 | 100 | 110 | 100 | 100 |

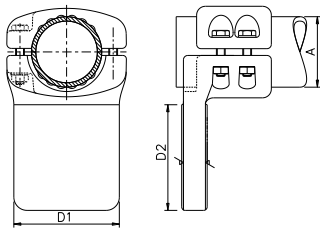
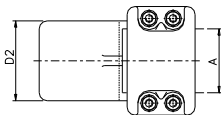

Lapos T csősín csatlakozó

| Rendelési szám | A | D1 | D2 |
|----------------|----|-----|-----|
| 197 288 001 | 80 | 120 | 120 |

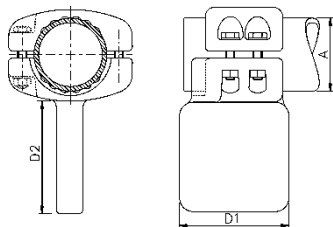

Lapos T csősín csatlakozó

| Rendelési szám | A | D1 | D2 |
|----------------|----|-----|-----|
| 197 288 010 | 80 | 120 | 120 |

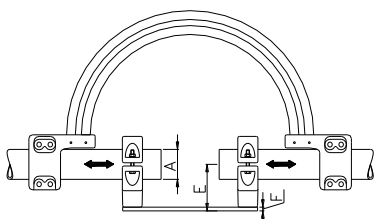

Dilatációs csősín összekötő

| Rendelési szám | A | E | F |
|----------------|-----|-----|----|
| 195 350 000 | 80 | 100 | 10 |
| 158 710 100 | 100 | 120 | 10 |

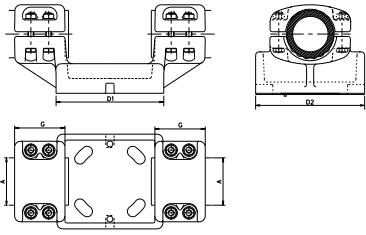

Fix csősin összekötő

| Rendelési szám | A | G | D1 | D2 |
|----------------|-----|----|-----|-----|
| 159 457 010 | 80 | 85 | 185 | 185 |
| 170 348 001 | 100 | 85 | 185 | 185 |

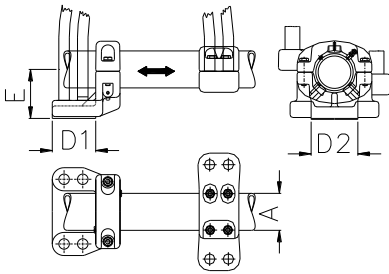

Lapos dilatációs csősin csatlakozó

| Rendelési szám | A | E | D1 | D2 |
|----------------|-----|-----|-----|-----|
| 158 585 586 | 80 | 100 | 100 | 100 |
| 195 794 002 | 100 | 120 | 100 | 100 |

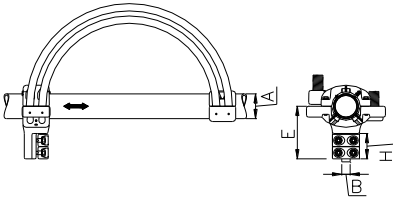

Dilatációs csősin csatlakozó

| Rendelési szám | A | B | E | H |
|----------------|----|-------|-----|----|
| 199 819 000 | 80 | 27-33 | 170 | 82 |

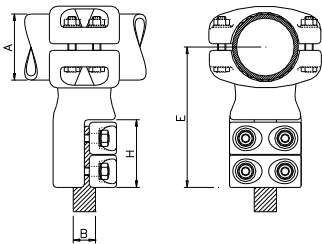

T csősin csatlakozó

| Rendelési szám | A | B | E | H |
|----------------|----|-------|-----|----|
| 199 819 003 | 80 | 27-33 | 170 | 82 |

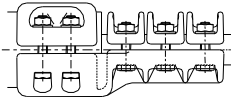

Egyenes csősin csatlakozó

| Rendelési szám | A | B | G | H |
|----------------|----|-------|----|-----|
| 159 631 632 | 80 | 22-33 | 85 | 124 |

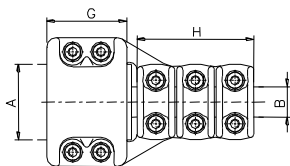

T csősin csatlakozó

| Rendelési szám | A | B | G | H |
|----------------|-----|-------|----|-----|
| 146 426 427 | 80 | 22-33 | 85 | 124 |
| 146 426 100 | 100 | 22-33 | 85 | 124 |
| 199 861 001 | 125 | 22-33 | 85 | 124 |
| 159 197 198 | 160 | 22-33 | 85 | 124 |

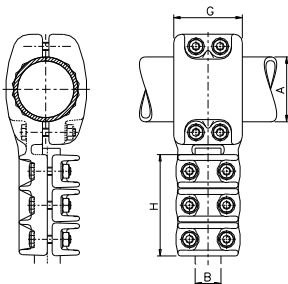

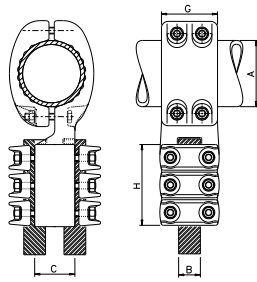

T csősín dupla csatlakozó

| Rendelési szám | A | B | C | G | H |
|----------------|-----|-------|----|----|-----|
| 197 617 002 | 80 | 22-33 | 45 | 85 | 124 |
| 197 806 001 | 100 | 32-43 | 60 | 85 | 124 |

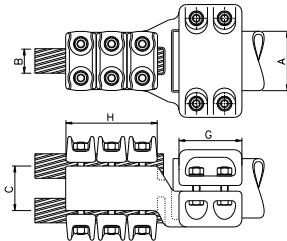

Egyenes csősín dupla csatlakozó

| Rendelési szám | A | B | C | G | H |
|----------------|----|-------|----|----|-----|
| 195 977 002 | 80 | 22-33 | 60 | 85 | 124 |

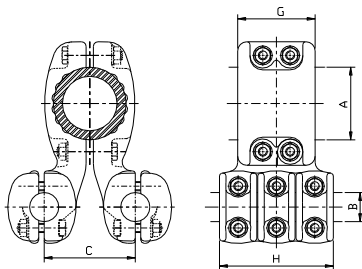

245kV-os párhuzamos csősín dupla csatlakozó

| Rendelési szám | A | B | C | G | H |
|----------------|----|-------|-----|----|-----|
| 158 536 536 | 80 | 22-33 | 100 | 85 | 124 |

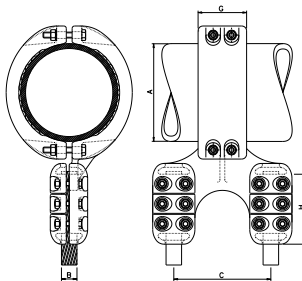

420kV-os T csősín dupla csatlakozó

| Rendelési szám | A | B | C | G | H |
|----------------|-----|-------|-----|----|-----|
| 196 360 010 | 160 | 23-33 | 200 | 85 | 124 |
| 196 360 200 | 200 | 23-33 | 200 | 85 | 124 |

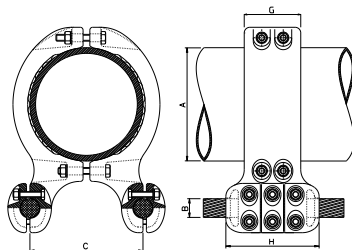

420 kV-os párhuzamos csősín dupla csatlakozó

| Rendelési szám | A | B | C | G | H |
|----------------|-----|-------|-----|----|-----|
| 195 740 002 | 200 | 23-33 | 200 | 85 | 124 |
| 195 160 001 | 160 | 23-33 | 200 | 85 | 124 |

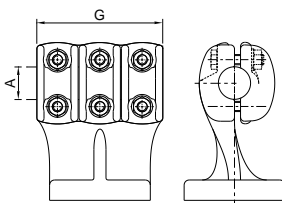

Lapos T sodronytartó csatlakozó

| Rendelési szám | A | E | F | G |
|----------------|-------|-----|----|-----|
| 160 221 221 | 22-33 | 115 | 10 | 124 |

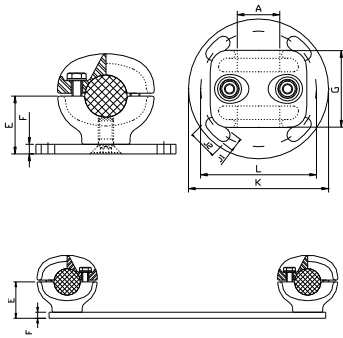

1-es sodrony tartó

| Rendelési szám | A | E | F | G |
|----------------|-------|----|----|----|
| 195 769 001 | 30-43 | 60 | 10 | 80 |
| 113 842 001 | 32-50 | 60 | 10 | 67 |
| 195 769 003 | 15-43 | 50 | 10 | |

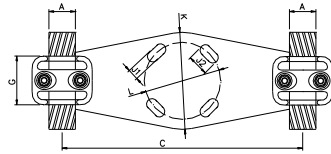

2-es sodrony tartó

| Rendelési szám | A | E | F | G |
|----------------|-------|----|----|----|
| 195 769 020 | 30-43 | 60 | 10 | 80 |
| 113 842 020 | 32-50 | 60 | 10 | 67 |

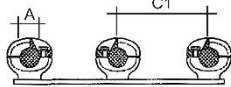

3-as sodrony tartó

| Rendelési szám | A | C1 | C2 |
|----------------|-------|-----|-----|
| 113 842 030 | 30-50 | 200 | 400 |

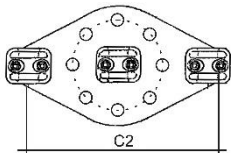

4-es sodrony tartó

| Rendelési szám | A | E | F | G |
|----------------|-------|----|----|----|
| 195 769 040 | 30-43 | 60 | 10 | 80 |
| 113 842 040 | 32-50 | 60 | 10 | 67 |

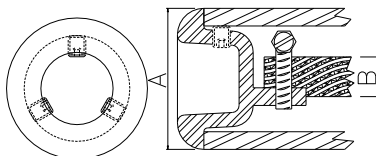
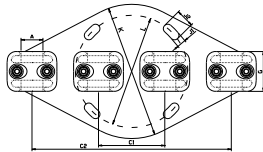
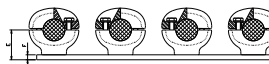

Csősapka

| Rendelési szám | A | B |
|----------------|-----|----------|
| 152 021 080 | 80 | Max 22,5 |
| 152 021 100 | 100 | 33 |

Földelő csatlakozó

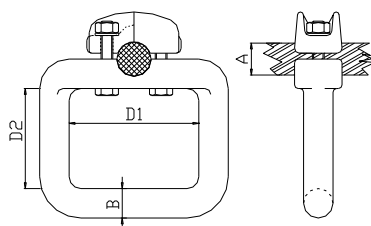

| Rendelési szám | A | B | D1 | D2 |
|----------------|-------|----|-----|-----|
| 360 365 020 | 16-23 | 20 | 80 | 85 |
| 360 365 005 | 22-33 | 25 | 110 | 85 |
| 360 365 030 | 51-80 | 30 | 140 | 85 |
| 360 365 100 | 100 | 30 | 107 | 100 |

Földelő csatlakozó

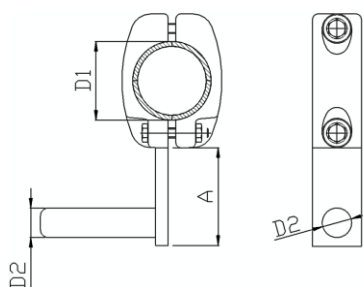

| Rendelési szám | A | D1 | D2 |
|----------------|-----|----|----|
| 360 365 080 | 100 | 80 | 30 |

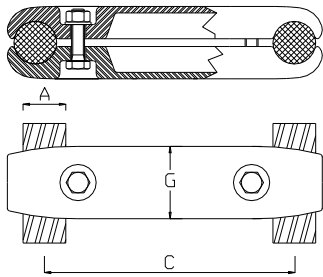

2-es kötegvezető távtartó

| Rendelési szám | A | C | G |
|----------------|-------|-----|----|
| 161 990 001 | 32-33 | 100 | 50 |
| 194 098 160 | 32-33 | 160 | 50 |
| 194 098 200 | 32-33 | 200 | 50 |
| 194 098 400 | 32-33 | 400 | 50 |

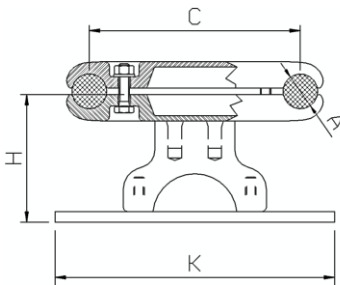

2-es kötegvezető tartó

| Rendelési szám | A | C | H | K |
|----------------|-------|-----|-----|-----|
| 265 110 160 | 32-33 | 160 | 110 | 265 |
| 265 110 200 | 32-33 | 200 | 110 | 265 |
| 265 110 400 | 32-33 | 400 | 110 | 265 |